

1 Půdorys přístřešku | M 1 : 50

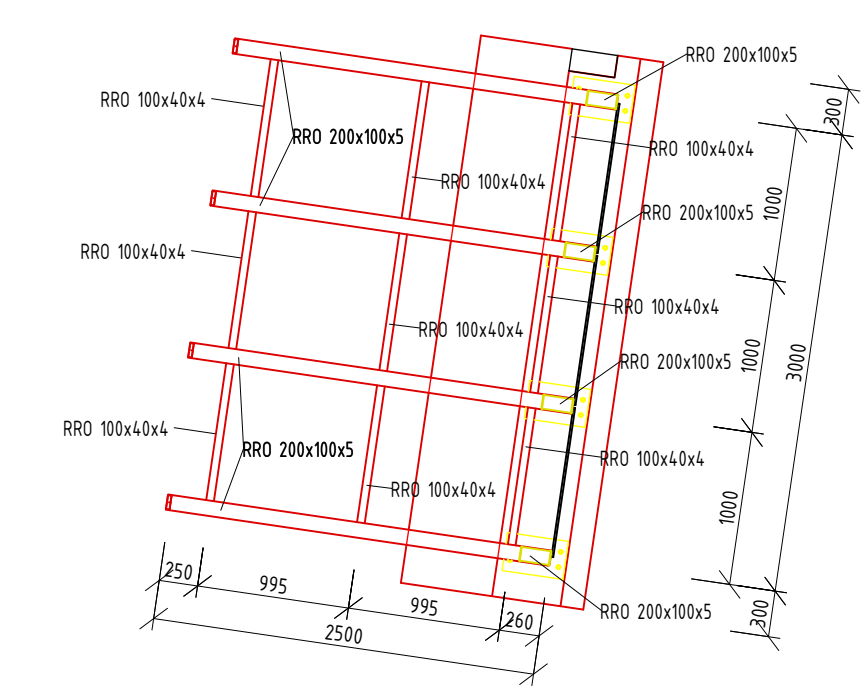

2 Příčný řez přístřeškem | M 1 : 50

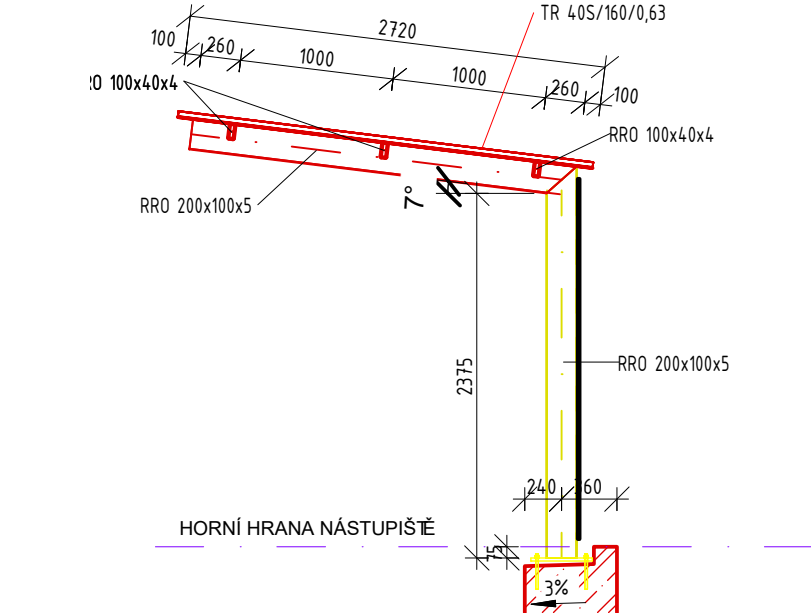

Výkaz konstrukčních sloupů					
Označení	Délka řezu	Hmotnost průřezu	Počet	Hmotnost	Hmotnost celková
RRO 200x100x5	2550	22.53 kg/m	4	57.44 kg	229.77 kg
Celkový součet:			4		229.77 kg

Výkaz konstrukčních nosníků					
Označení	Délka řezu	Hmotnost průřezu	Počet	Hmotnost	Hmotnost celkem
RRO 100x40x4	900	7.93 kg/m	9	7.14 kg	64.23 kg
RRO 200x100x5	2518	22.29 kg/m	4	56.12 kg	224.47 kg
Celkový součet:			13		288.70 kg

Výkaz plechů						
Typ	Hmotnost jednotková	ks	Hmotnost celková	Tloušťka	Šířka	Délka
P20x250-400	15.86 kg	4	64.04 kg	20	250	400
Celkový součet:: 4			64.04 kg			

Výkaz TR plechů		
Označení	Počet	Rozměr
TR 40S/160/0,63	1	3400 x 2720

3 Detail kotevního plechu | M 1 : 10

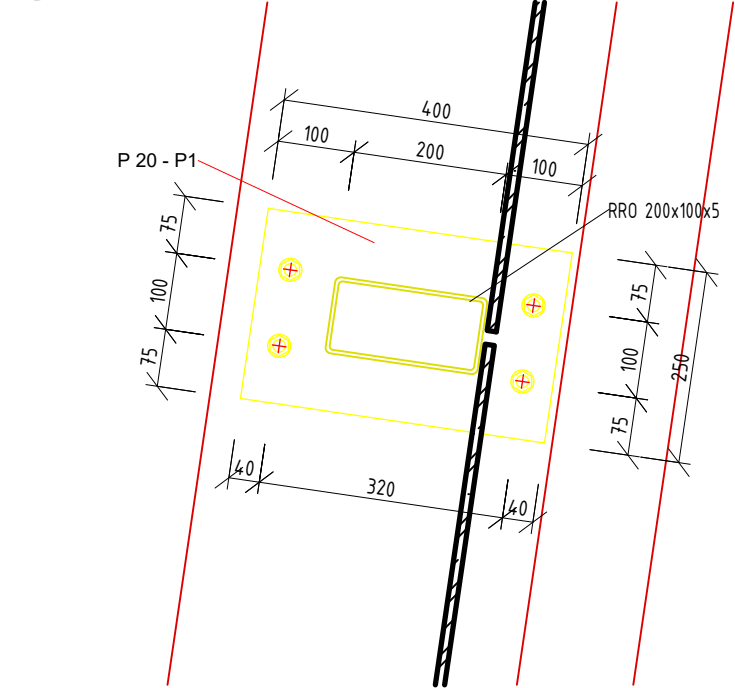

EVROPSKÁ UNIE
Evropské strukturální a investiční fondy
Operační program Doprava

Ministerstvo dopravy
Státní fond dopravní infrastruktury

Jiná ověření:

Paré:

Orientační schéma:

Razítko oprávněné osoby:

Revize:

Datum:

Popis:

Kontroloval:

P02

10/2021

Odevzdání - DUSP k připomínkám

Ing. Petr Burda

000

02/2022

Odevzdání - Dokumentace se zpracováním připomínek

Ing. Petr Burda

001

06/2022

1. ETAPA- výstavba nástupišť

Ing. Petr Burda

002

08/2022

1. ETAPA- výstavba nástupišť v ŽST Heřmanův Městec

Ing. Petr Burda

Stavebník/Investor:

Adresa:

Zástupce investora:

Adresa:

Správa železnic, státní organizace

Dlážděná 1003/7, 110 00 Praha 1

Stavební správa východ

Nerudova 1, 779 00 Olomouc

Zhotovitel díla:

Adresa:

Kontakt:

EXPROJEKT s.r.o.

Heršpická 758/13, 619 00 Brno

T: +420 533 312 000

E: info@exprojekt.cz

Zhotovitel objektu:

Adresa:

Kontakt:

DRAWINGS s.r.o.

Opavská 845, 721 00 Ostrava-Svinov

T: +420 592 750 147

E: info@drawings-ov.cz

Hlavní projektant (HIP):

Specialista:

Ing. Igor Kekely

Ing. Michal Procházka

Název stavby/akce:

Název části:

Název objektu/díle části:

Název přílohy:

Název dílčí části přílohy:

Odpovědný projektant:

Kraj:

Rekonstrukce TZZ Přelouč - Prachovice

1. etapa - výstavba nástupišť v ŽST Heřmanův Městec

ŽST Heřmanův Městec, přístřešky pro cestující

Výkres ocelové konstrukce přístřešku

Zpracovatel přílohy:

Ing. Tomáš Král

Pardubický

Označení investora:

Označení zhotovitele:

Označení části:

Označení objektu/komplexu:

Číslo přílohy:

Stupeň dokumentace:

Smluvní datum zpracování:

S621500628

2020-202

D.2.2. 2

SO 15-75-01

2. 202

DUSP+PDPS

19. 8. 2022

Měřítko:

Formáty:

TUDU:

1:50, 1:10

3 x A4

1541 Prachovice - Přelouč

Kódové označení přílohy

S621500628_PDPS_D222_SO157501_--_2_202_002

[Prostor pro další informace]